

COMUNE DI GUGLIA
PROVINCIA DI MODENA

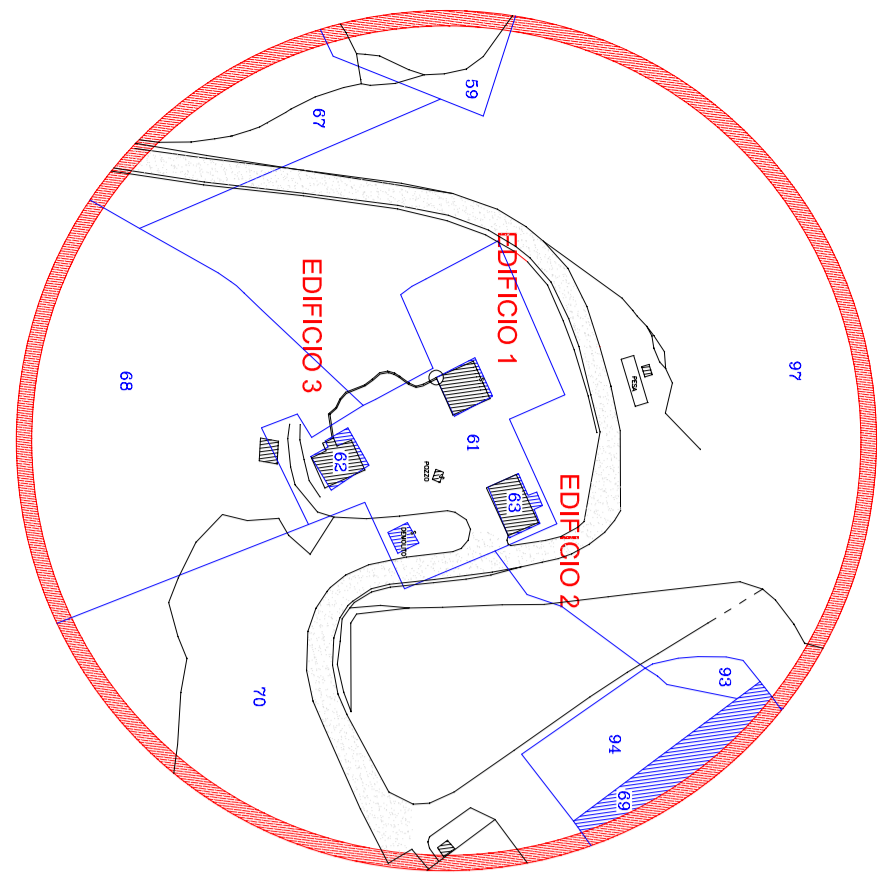

IL COMMITTENTE

IL TECNICO

PAOLA N. T.03	DATA 09/08/2014	SCALA 1:100	COINTE 03-02-10/800
COMITENTE LCCPELLANI s.r.l. Via Sere Frati n°98 41052 Guiglia (MO)			
OGGETTO Edificio di uso residenziale			
DESCRIZIONE Prospetti intervento			
L. TECNICO Ing. Franco Lambertini			
DISEGNATORE Ing. Francesco Grandi			
REGIONE			

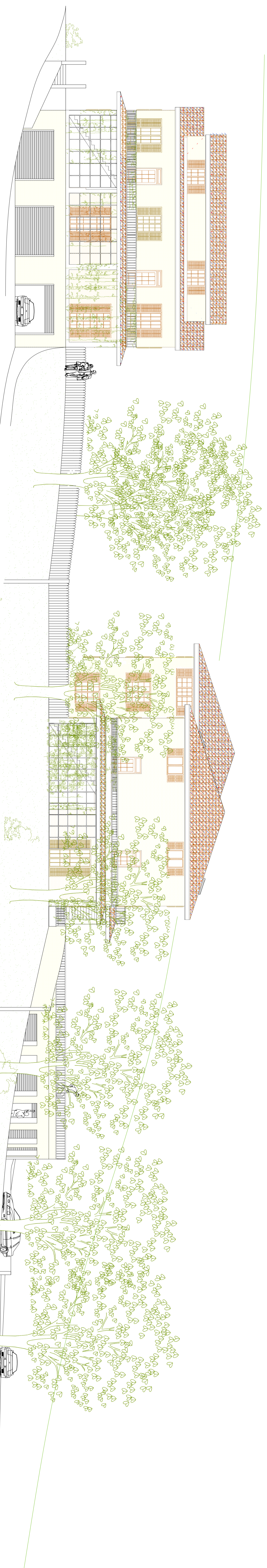

PROSPETTO NORD

In questa tavola sono rappresentate la maggior parte delle
essenze ad alto fusto raffigurate in pianta. Allo scopo di
evidenziare i fabbricati si è ritenuto opportuno non inserire
tutte leessenze.

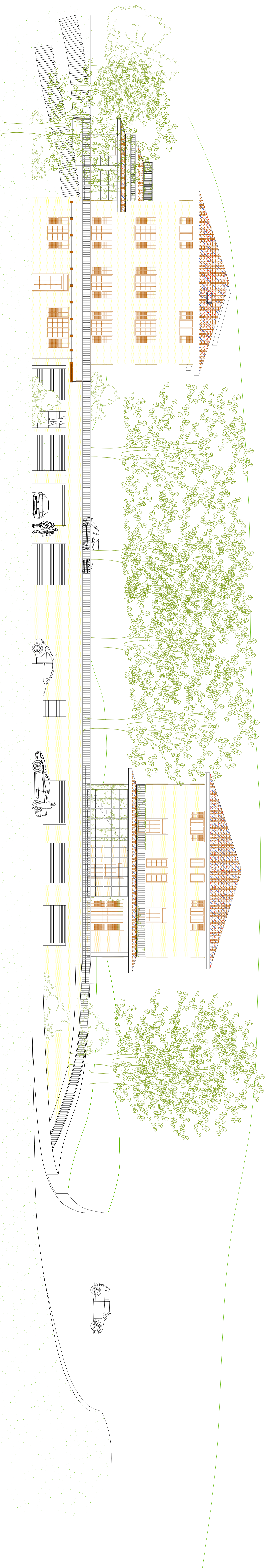

PROSPETTO OVEST